



WITH Dental Clinic

医院案内

Since 2013

目次



04

当院の紹介

14

キャリアプラン

06

医院設備

16

キャリアモデル

08

院内風景

18

歯科医師の一日

10

診療科目

20

症例

12

教育体制

22

先輩からのメッセージ

CONTENTS



ウィズ歯科クリニック医院理念
 技術・接遇の追求
 患者満足度日本一の歯科医院を創る

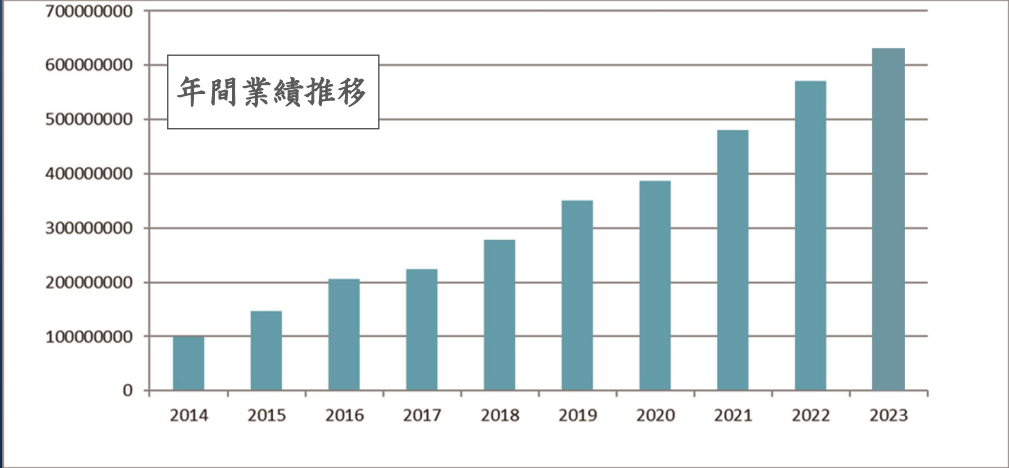



理事長メッセージ

ウィズ歯科クリニックは開院から11年目を迎え、その間に多くの成長を遂げてまいりました。患者様が快適に通える歯科医院、スタッフが成長し、より気持ちよく働ける環境を創るため様々な取り組みを行ってきました。

最新の診療機器を導入し、衛生管理は徹底して行っております。診療面では臨床カリキュラムや練習環境の完備、多くの専門医による教育とフォロー体制で、幅広いスキルを身につける事が可能です。そしてスケールメリットを活かした医療法人による福利厚生を充実させ、有給消化率100%を達成し働きやすい環境となっています。一人ひとりのベースやキャリア目標に合わせ、着実な成長をサポートする職場です。皆さまとともに、技術向上と患者満足度を追求し、より素晴らしい歯科医院を築いていくことを楽しみにしています。

【10年でユニット12台、総勢50名、年間医業収入6.5億円】

将来開業を考えている先生には、急成長してきた歯科医院でしか学べない経営学も修得することが出来ます。また開業せずに生涯勤務医として考えている先生には終身雇用制度もあります。安心して働いてもらえるように生命保険や退職金、車両貸与、社宅・住宅手当など生涯にわたり法人がサポートしていくことも可能です。

共に技術と接遇を追求し、より多くの患者様に感動してもらえるような歯科医院を創り上げましょう。

歯科用3DデジタルCT



口腔内スキャナー

ErYAGレーザー



インプラント



滅菌対策



拡大鏡／マイクロSCOPE／無影灯



その他、様々な機器を積極導入しています



唾液・口臭検査

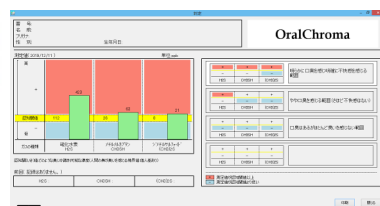

Hospital equipment

院内風景



Instagram

@with_dentalclinic



■受付・待合室

受付は入口・待合室が見渡せる構造になっており、患者さま一人一人を笑顔で気持ちよく迎え入れる体制を整えています。また自動精算機を導入しスムーズな会計処理を行えます。

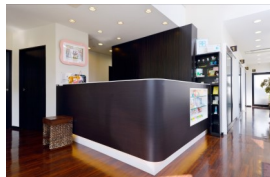
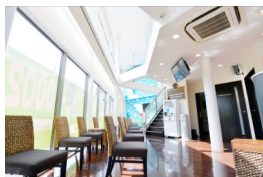

■カウンセリングルーム

カウンセリングルームにて専門スタッフがモニターを使用しながら口腔状態をわかりやすく説明し、患者様に合った治療方針をご提案しています。

■キッズルーム

保護者様の診療中に保育士がお子様をお預かりする無料託児サービスを行っています。



■診療室 全12台（半個室10・個室2）オペ室完備

患者様にリラックスして治療やメンテナンスを受けていただける様、各個室それぞれテーマに合わせ作られており、マイクロスコープなど最新の設備を導入したオペ室も設けています。

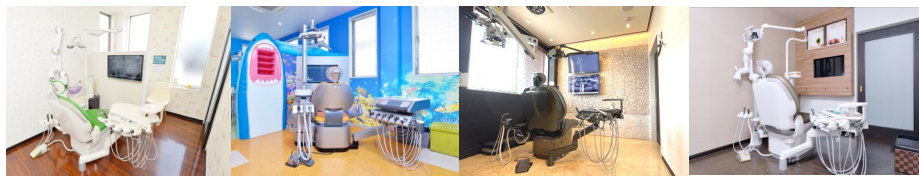

■ドクタールーム・スタッフルーム

ドクター・スタッフそれぞれ専用の休憩室があり、着替えや昼休憩など落ち着いて行えます。鍵付きの個別ロッカーもあるので安心です。

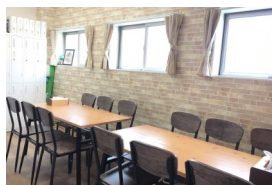
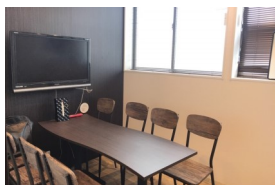

一般 歯科

虫歯や歯周病の治療や入れ歯など一般診療を行っています。当院では、治療前、治療後の状態を大きなモニターを使い説明を徹底しております。専任コーディネーターがカウンセリングで患者様の不安や要望を伺います。一日に180名程の患者様が来院されるため、様々な治療技術を学べます。

小児歯科学講座在籍の歯科医師が在中し、専門的知識と治療技術を活かし治療を行っております。単に虫歯の治療を行うだけでなく歯磨き指導や定期検診、成長発育に合わせたむし歯予防、歯並びや噛み合わせ等、矯正、MFT含めたトータルケアを行っております。

小児 歯科

口腔 外科

水平埋伏歯等、難しいケースの親知らずの抜歯、小帯切除、歯根端切除等の小外科手術を行います。CTやオペ室など設備や器材も充実しており、口腔外科専門医も在籍しているため、大学病院レベルでの施術を学ぶことができます。

か強診施設として予防歯科にも力を入れております。小児～成人まで月2000名のメンテナンスの患者様が多く来院しています。歯科医療において予防歯科は患者様の健康と経営の安定にとって大切な要素です。ホームケアアドバイス、定期的な検診、フッ化物処置などを通じて患者様の歯と全身の健康を守っています。

予防 歯科

訪問 歯科

オリジナル往診車にて訪問診療を行っております。歯科衛生士・専任コーディネーターと共に施設や在宅での治療・口腔ケアを行います。虫歯や歯周病の治療、予防の為に口腔ケア、入れ歯の作製や修理・調整まで幅広く行っております。ケアマネジャーの方や施設の方と連携し治療を進めています。

審美 年間1100本

患者様の希望に合わせてセラミックやジルコニア等を使用し、見た目と咬み合わせを重視した治療を行っています。また、ダイレクトボンディングやホワイトニング、ガムブリーチなど患者様のご希望に合わせた治療も行います。

年間400本のインプラント治療の実績があります。CTやシュミレーションソフトを用いたガイドドサージェリーを導入し、術者、患者様の負担の軽減が可能になりました。オールオンフォーやGBR、サイナスリフトも学べます。当院では勤務2年目から理事長による立ち合いのもとインプラント治療を始められます。

インプラント 年間500本



矯正歯科 年間150本

成人矯正・床矯正・部分矯正・インビザライン・スマイルトゥルー等、さまざまな矯正を扱い、全身に関わる健康面の改善なども考慮して治療を行っています。当院では、月4回矯正の専門医を招き、患者様の希望や要望に沿った治療を行っております。

歯周基本治療の他にフラップ手術や再生療法、FGG（遊離歯肉移植術）、やCTG（結合組織移植術）、根面被覆術を行い、歯周組織の長期安定、審美改善を行っております。

歯周外科 歯周形成外科

Training system

POINT

ブラザー、シスター制度でマンツーマン指導



先輩歯科医師が教育担当としてマンツーマンで付き、指導を受けられます。（カルテチェック・形成チェック・練習付き添いなど）カリキュラムに沿って確実にクリアしていくことができ、安心して学ぶ事ができます。また常時6名以上のドクターがいるため、診療中にわからないことがあればすぐにフォローしてもらえます。

POINT

マニュアル・カリキュラム完備



マニュアルや教育カリキュラムに沿って一人ひとりに丁寧に指導。経験の浅い方も安心して学ぶことができ確実に成長できます。

POINT

勤務時間内トレーニング

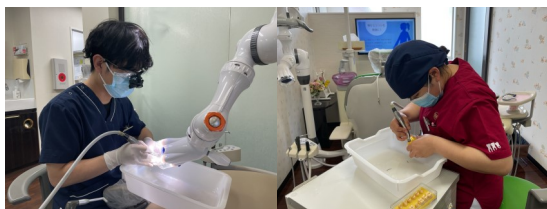

当院では週三回勤務時間内でトレーニングを行っています。隙間時間を利用して、技術の向上アップを図ります。

週一回は理事長によるトレーニング

勤務時間内トレーニングのうち週一回は理事長による二時間のトレーニングで確実にレベルアップします。CR充填、クラウン形成、その他模型実習などカリキュラムに沿って進めていきます。



POINT

月20本以上の最新動画、蔵書数は2000冊以上

月20本以上の動画をシェアし、オンラインで学べる！院内に約2000冊の書籍と2000本の動画を完備。各ステージに合った学習を隙間時間で学ぶことが可能です！



練習用模型、マネキンあり

POINT

症例検討会、院内セミナー



POINT

MID-G GPアカデミー年間セミナー

MID-G GPアカデミー年間セミナー(若年歯科医師実習教育講座)を受講できます。歯科医師としての生涯の礎になる技術を学べる実習講座。オンラインによるeラーニングのセミナー講習、実習模型などを使用し実践的に短期間で歯科医師としての必要な技術を習得出来ます。



入社一年目は全額医院負担で外部セミナー参加可能。
セミナー情報は随時発信しています！

主なセミナー受講歴

JIADS、SJCD、5-D Japan
オーラルリハビリテーション
インプラントセミナー
インビザラインセミナー
インプラント100時間コース



Career Plan

当院には5年間の教育カリキュラムがあり、認定専門医7名を含めた総勢15名のDr.による教育体制も整っているため、治療と経営両面で幅広いスキルを習得できます。

1年目

治療

- 保険診療
- 診査・診断・治療計画
- 埋伏抜歯
- 自費治療 IN・クラウン

マネジメント

- スタッフ
コミュニケーション

2年目

治療

- 単独歯インプラント
- 自費診療 Br・義歯
- FOP、APF
- MTM

マネジメント

- スタッフマネジメント

3年目

治療

- 複数歯インプラント
- ソケットリフト
- マウスピース矯正
- 歯周再生療法
- FGG・CTG

マネジメント

- 人材育成
- 医院収支管理

Support for owning your own dental practice.

将来開業を 考えている方

一人一人の将来のライフスタイルに合わせて仕事ができるように医院規模を生かした様々な勤務体制を整えています。

独立開業

診療スキル以外にもマーケティングやマネジメント等開業医として必須の経営スキルも学べます。物件選定、機材関係、金融関係とフルバックで成功をサポートします。

分院長

分院長として経営の勉強もできて将来的に医院の継承も可能です。法人傘下での開業であれば資金支援もありノーリスクでの開業が出来ます。医院運営サポートを利用してさらなる分院展開も可能です。

4年目

治療

- 抜歯即時埋入インプラント
- GBR
- フルマウス自費診療
- インプラントオーバーデンチャー

マネジメント

- プロジェクトリーダー
- 院内・院外マーケティング

5年目

治療

- 無歯顎インプラント
- オールオンフォー
- サイナスリフト

マネジメント

- 医院経営
- 開業立地戦略

独立開業

分院長

勤務医

臨床医

マネジメント

法人理事

*The Future
career path*

当院で目指せる 今後のキャリア

臨床医としてスペシャリストに進むか、マネジメントに挑戦するか、または両方を組み合わせてキャリアを築けます。

臨床医

自費治療やインプラントに特化した臨床医としてのスキル向上を支援。経験豊富なメンターのサポートと継続的な研修を通じて共に成長しキャリアを築いていきましょう。

マネジメント

大型歯科医院ならではのマネジメントのキャリアを築くための成長機会を提供。リーダーシップスキルの向上とスタッフ育成経験を積み、新たなキャリアに挑戦できます。

◆2014年 東京歯科大学卒業

地元の総合病院附属の口腔外科にて研修を開始。
半年間、東京歯科大学のインプラント科で研修。
2015年に研修修了。

◆2015年 ウィズ歯科クリニック就職

はじめはアシストや簡単なCR治療などからスタート。
治療や診断で分からないことがあった場合は、院長や先輩ドクターに指導をしていただきその都度フォローを受けていました。
先輩ドクターが治療中は少し待つこともありますが、自分の治療時間も最初は長めに取っているため、しっかり確認をしてから治療をすることができました。
また、自分の時間が空いた時は先輩ドクターの治療見学やアシストを行ったり、形成の印象を取ったらそれを見てもらう他、診療前に少し早めに来て形成やTEKの練習をしていました。
現在もさらなるスキルアップのために、セミナーの参加や自主練に励んでいます。

給料は月給制で週5勤務。

固定給スタートののち半年後には昇給。

入社2年目から20%スタートの完全歩合制になる。

仕事内容

1年目

- 保険診療
- 診査・診断・治療計画

・簡単な保険治療や診査、診断の他、智歯抜歯やガムブリーチ、小帯切除などの少し踏み込んだ治療も行えるようになる

2年～3年目

- 自費診療 IN・クラウン・Br・義歯
- 単独歯インプラント
- FOP ●CTG ●APF ●MTM
- ガムブリーチ・ウォーキングブリーチ
- 訪問診療
 - ・自費の単冠の修復治療や補綴治療、簡単なインプラントの症例も少しずつ始める
 - ・JIADSのペリオコース、インプラントアドバンスコースを受講。通常のFOPやCTG、APFなどを行うようになる
 - ・訪問診療を開始

2015年入社
1年目
320万

2016年
2年目
520万

2017年
3年目
740万

2019年
5年目
1280万

2023年
9年目
2500万

年収 モデル

4年～5年目

- 全顎の治療計画の立案、治療
- FGG
- GBR
- 歯周再生療法
- フルマウス自費診療

・藤本研修会咬合補綴コース、インプラントアドバンスコースを受講。全顎の治療計画の立案、治療を行うようになる

6年目～現在

- インビザライン
- オールオンフォー
- 小矯正
- オーバードデンチャー

・臨床研修指導医の資格を取得。副院長となり、後輩ドクターの教育・指導を任される
・歯科医院経営（マーケティング・マネジメント）について学ぶ

Career model

歯科医師の一日

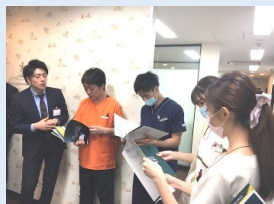

09:20 出勤



09:25 朝礼

全体で朝礼を行います。
その日の診療内容などを情報共有します。



09:30 午前診療

午前の診療が始まります。各職種と連携をとりながら診療を行います。



13:00 お昼休み

昼休み休憩は1時間です。12:00～14:00
で交代制になっています。



14:00 午後診療

午後もスタッフ皆で協力しながら診療を行います。

18:30 診療終了

最終受付が18:00なので、定時に終業します。

おすすめポイント

- 教育体制充実
- インプラント技術を習得できる
- 残業なし
- 有給消化率100%
- 福利厚生充実
- ライフワークバランスの実現



歯科医師

チーム医療



歯科医師の年齢層は新卒～40代までと年齢層が幅広い為、同世代・先輩・後輩の各ステージごとの様々な話を聞くこともできます。技術向上を目指し、院内での勉強会や院外セミナーへの積極的参加など、医院全体のレベルアップの為に日々努力しています。チームワークを高めるレクリエーションや食事会も自由参加で行っています。

歯科衛生士

クリーンスタッフ



受付

歯科助手

症例

【審美修復】

Dr. SATO 3rd. years



【プレパレーション・CTG】

Dr. SATO 4th years



【クラウンレングスニング】

Dr. TESHIMA 3rd. years



【再生療法】

Dr. TESHIMA 4th years



【根面被覆】

Dr. TESHIMA 5th years

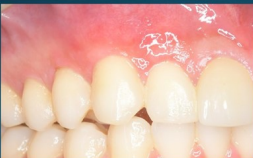

【歯牙移植】

Dr. KANAZAWA 2nd years



【フルマウスリコンストラクション】

Dr. OZAWA



【抜歯即時埋入】

Dr. YAMAGUCHI 5th years



【オールオンフォー】

Dr. OZAWA

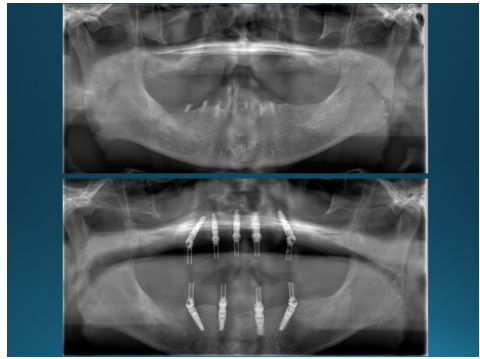

【FGG】

Dr. TESHIMA 5th years

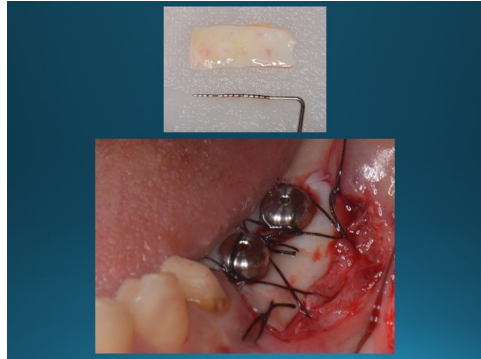

【GBR】

Dr. OZAWA

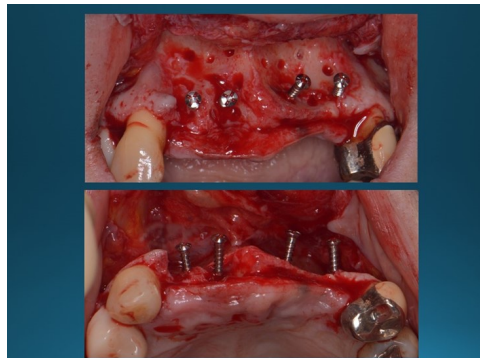

【サイナスリフト】

Dr. TESHIMA 5th years

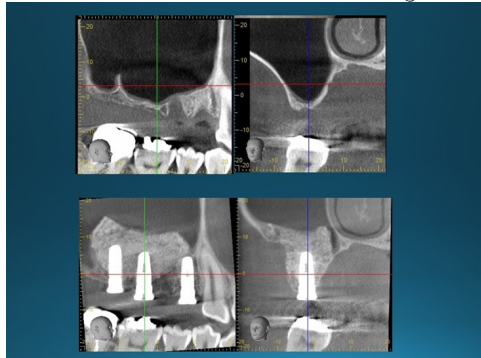

VOICE OF SENIOR DOCTOR



院長 佐藤 啓

長崎県出身

日本大学歯学部卒業

日本大学松戸歯学部
臨床研修了

僕は大学の時に上京し、地元へ帰らず首都圏で治療を行っていきたくと思い、開業医で勤務する道を選びました。ウィズ歯科クリニックでは4年前から勤務を始め、就職当初は将来が不安で、自分をどのようにプロデュースしていくか分からなかったのですが、医院の理念に沿って成長していくなかで自分の将来像がしっかり見えてきてゴールも考えられるようになり、終身雇用で働く道を選びました。医院の規模が大きくなり将来を改めて見つめなおしたときに臨床だけでなくマネジメントや経営面にも関わっていきたくと考えました。勤務3年目には院長に就任し、現在では臨床と経営に携わることができとても仕事を楽しんでいます。ぜひ一緒に働きましょう。



小川 泰宏

東京都出身

日本大学松戸歯学部卒業

日本大学松戸歯学部付属
病院臨床研修医修了

ウィズ歯科には毎日160人以上の患者さんが来院されるため、たくさんの症例に触れることができます。また、診療面では一般診療に加えて、自費診療やインプラント治療、歯周外科治療など幅広い診療を診ることができます。また、幅広い診療を実践するための設備が整っています。診療面以外では、ウィズ歯科の理念でもある「患者満足」を実現するために、これから来院する患者さんから長く来院されている患者さんまで満足していただけるような対応をスタッフ全員が心がけています。これから勤務医として働く先生方にはきっと成長するチャンスが広がる歯科医院だと思います。是非一度見学に来てください！



手島 秀

高知県出身

東京歯科大学卒業

東京歯科大学千葉
病院臨床研修修了

研修医終わってからウィズ歯科クリニックに就職し、今年で7年目になります！はじめは治療の内容から治療の方針や計画を理事長先生や先輩ドクターから教わりながら、治療時間を長く取れるので治療に専念することができます。新患数も多く、また各分野の専門医の先生がいるので気軽に相談することができます。歯科関係の本もそろっており、セミナー補助もあるためステップアップのための環境がそろっています。



山口 はるか

千葉県出身

日本大学松戸歯学部卒業

日本大学松戸歯学部付属
病院臨床研修医修了

私がウィズ歯科クリニックで働き始めたのは、3年目の時でした。最初は簡単なCR処置やIn形成、小児の治療から始まり、今では難しい治療やインプラントなどの自費診療もできるようになってきました。経験豊富な優しい先輩Dr.が1つ1つ丁寧に教えて下さるので、安心して診療することができます。また、訪問診療にも行かせていただいているので、とても勉強になります。ぜひ、一度見学に来てください！



長谷川 太一

茨城県出身

日本大学松戸歯学部卒業

日本大学松戸歯学部付属
病院臨床研修医修了

研修医を大病院で行い、2年目からウィズ歯科クリニックに就職しました。研修医でサボり過ぎた私は先輩Dr.にから教えてもらい、保険内の様々な治療から半年を過ぎたころには自費診療を経験しています。カリキュラムに沿って、勤務時間でトレーニングする時間も十分あるので、同級生と会うたびに自分のやっている診療のレベルがどんどん上がっていることに気付いて、それが自信にもつながっています。また万が一、治療途中でわからない事がある場合でも各分野の専門医をもつ先輩Dr.から教えてもらえるため、何をしてもいいかわからないまま治療をすすめるという事が起きません！ウィズ歯科クリニックにはスキルアップをするために必要な環境が揃っているため、今の自分よりも成長したい先生は是非、一度見学に来てください！

募集要項

雇用形態	常勤：週休2日または3日 非常勤：一般歯科 週2日～、小児歯科 週1日～、外科 月1回～、矯正 月1回～
給与	【常勤】 年収 420万円～3,600万円 月給 35万円～300万円
試用期間	試用期間あり（1ヶ月） ※試用期間中の給与変動なし
休日休暇	週休2日（3日選択可） 有給休暇初年度10日、3年目12日 日曜、祝日、年末年始、夏季休暇、ゴールデンウィーク、その他自由に休暇取得可
勤務時間・休憩	【月～金】9：30～18：30、【土】9：30～18：00 休憩1時間
雇用状況	平均月間残業時間（前年度実績）月0時間程度 有給取得率100%
福利厚生	医師歯科医師賠償責任保険 社会保険完備（厚生年金・賠償責任保険あり） 講習会費用補助（50～100%） 車・バイク・自転車通勤OK（駐車場完備） 自転車貸与（柏駅からの通勤用） 引っ越し費用補助 退職金制度（常勤続5年以上） 健康診断あり インフルエンザ予防接種全額医院負担 喫煙スペース有り 終身雇用の場合は車両貸与・社宅・住宅手当・生命保険手当・退職金積立 永年勤続表彰制度（デイズニーチケット・会員制ホテル招待）
スキルアップ	教育カリキュラム・教育研修制度あり、社内研修制度、社外研修への参加補助（休暇、費用）、資格取得支援制度、復職支援、マネキン・練習道具、臨床経験3～20年のドクターがサポート



医院見学 随時受付中

＼詳細はコチラ／

＜ お問い合わせ先 ＞

Tel：04-7145-0002

Mail：with.shika@gmail.com





WITH Dental Clinic

医院概要

医院名	医療法人社団オハナ会 ウィズ歯科クリニック	
院長名	小澤 勇介	
住所	〒277-0853 千葉県柏市吉野沢2-3	
TEL	04-7145-0002	
URL	https://www.with-dc.com/	
診療時間	9:30～18:30 (土曜のみ18:00診療終了)	
休診日	(日) (祝)	
診療メニュー	一般歯科、小児歯科、予防歯科、口腔外科（インプラント）、矯正歯科、訪問診療、審美歯科	

医院見学 随時受付中